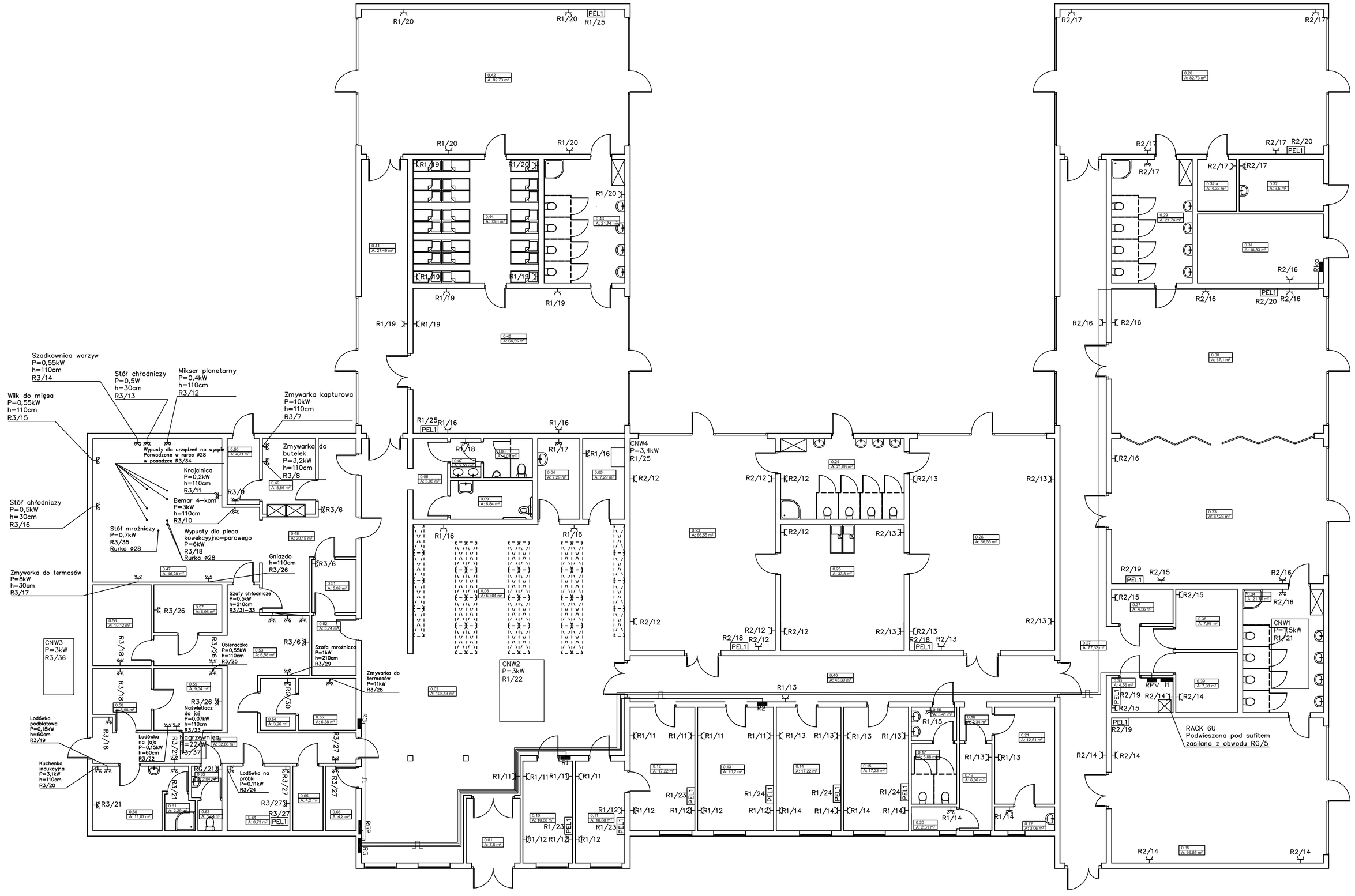

WYKONANIE INSTALACJI:

1. INSTALACJE ODBIORCZE WYKONAĆ W UKŁADZIE TN–S.
2. OCHRONA OD PORAŻEŃ PRZY DOTYKU POŚREDNIM–SAMOCZYNNE WYŁĄCZENIE ZASILANIA I WYŁĄCZNIKI RÓŻNICOWOPRĄDOWE.
3. INSTALACJE WYKONAĆ W KORYTKACH KABLOWYCH NAD SUFITAMI PODWIESZONYMI ORAZ W BRUZDACH POD TYNKIEM; OSPRZĘT P/T.
4. INSTALACJE GNIAZD WTYCZKOWYCH WYKONAĆ PRZEWODEM N2XH–J 3X2,5mm2.
5. WYSOKOŚĆ MONTAŻOWA GNIAZD WTYKOWYCH.:
   – GN. WTYKOWE OGÓLNE W POMIESZCZENIACH h=1,3m
7. OZNACZENIE RG/1 OZNACZA OBWÓD NR.1 ROZDZIELNICY RG
8. GNIAZDA W POMIESZCZENIACH DO KTÓRYCH MAJĄ DOSTĘP DZIECI MUSZĄ BYĆ WYPOSAŻONE W SPECJALNE PRZESŁONY TORÓW PRĄDOWYCH.
9. OZNACZENIA OSPRZĘTU INSTALACYJNEGO:

LEGENDA:

- GNIAZDO INSTALACYJNE 230V 2P+Z
- GNIAZDO INSTALACYJNE 230V 2P+Z WYKONANIE SZCZELNE
- PEL1 — PUNKT ELEKTRYCZNO–LOGICZNY, 3 GNIAZDA 230V + 2xRJ45 + Gniazdo antenowe satelitarne podwójne RTV–SAT–SAT

Rzut Parteru
Instalacja Siły i Gniazd Wtykowych

Zestawienie pomieszczeń		
Kondygnacja	Nr	Nazwa pomieszczenia
	0.01	Przedsionek
	0.02	Hol + komunikacja
	0.03	Szatnia
	0.04	Pokój pielęgnacyjny
	0.05	Wózkownia
	0.06	Komunikacja
	0.07	Przedsionek ustępu męskiego
	0.08	Ustęp męski
	0.09	Ustęp damski i dla niepełnosprawnych
	0.10	Pokój intendenta
	0.11	Sekretariat
	0.12	Gabinet dyrektora
	0.13	Pokój nauczycielski
	0.14	Pokój pielęgniarki
	0.15	Pokój socjalny
	0.16	Przedsionek ustępu damskiego
	0.17	Ustęp damski
	0.18	Komunikacja
	0.19	Szatnia męska
	0.20	Umywalnia męska
	0.21	Szatnia damska
	0.22	Umywalnia damska
	0.23	Oddział żłobkowy dla dzieci 3-letnich
	0.24	Ustęp
	0.25	Pom. do leżakowania
	0.26	Oddział żłobkowy dla dzieci 3-letnich
	0.27	Komunikacja
	0.28	Oddział przedszkolny
	0.29	Ustęp
	0.30	Oddział przedszkolny
	0.31	Kotłownia
	0.32	Pom gospodarczo-magazynowe
	0.32 a	Schowek
	0.33	Oddział przedszkolny
	0.34	Ustęp
	0.35	Oddział przedszkolny
	0.36	Serwerownia
	0.37	Magazyn bielizny
	0.38	Pom. na pralkę
	0.39	Archiwum
	0.40	Komunikacja
	0.41	Komunikacja
	0.42	Oddział żłobkowy dla dzieci 2-letnich
	0.43	Ustęp
	0.44	Pom. do leżakowania
	0.45	Oddział żłobkowy dla dzieci 2-letnich
	0.46	Komunikacja
	0.47	Kuchnia główna
	0.48	Rozdzielnia
	0.49	Zmywalnia naczyń stołowych
	0.50	Usuwanie odpadków
	0.51	Pom. czystych wózków
	0.52	Pom. mycia wózków
	0.53	Aneks urządzeń chłodniczych
	0.54	Mag. czystych termosów
	0.55	Pom. mycia termosów cateringowych
	0.56	Magazyn zasobów
	0.57	Mag. produktów suchych
	0.58	Mag. warzyw i owoców
	0.59	Obieralnia i dezynfekcja jaj
	0.60	Szatnia personelu
	0.61	Umywalnia
	0.62	Przedsionek ustępu
	0.63	Ustęp personelu
	0.64	Pom. kierownika kuchni
	0.65	Pom. porządkowe kuchni
	0.66	Pom. porządkowe przedszkola

PRZEDSIĘBIORSTWO PROJEKTOWO-BUDOWLANE "EKOBUD" s.c.
Dmosin Drugi nr 89 B, 95-061 Dmosin
PRACOWNIA PROJEKTOWA:
93-312 Łódź, ul. Tuwaysiaka 155

" UTWÓR CHRONIONY PRAWEM AUTORSKIM - WSZELKIE PRAWA ZASTRZEŻONE "

PROJEKT:
Budowa budynku przedszkola z oddziałami żłobkowymi w Bralinie.

LOKALIZACJA INWESTYCJI: **ul. Wiosenna, Bralin, 63-640**
Działki nr 1018/16, 1018/19 i 1018/1 w Bralinie
Obręb ewid. 0001 Bralin

TYTUŁ RYSUNKU:
Rzut Parteru
Instalacja Siły i Gniazd Wtykowych

SKALA: **1:100**
DATA: **08.2016 r.**

BRANŻA: **Instalacje Elektryczne**		PODPIS:	FAZA: **P/W**
PROJEKTANT: Janusz Bojanowski	upr. bud. 195/68, 248/89 WL w specjalności instalacji, sieci urządzeń elektrycznych		NR RYSUNKU: **E/03**
ASYSTENT PROJ.: Przemysław Sill			
SPRAWDZAJĄCY: inż. Zbigniew Wojnarowski	upr. bud. GP.B-6349-263/76 w specjalności instalacyjno – inżynieryjnej w zakr. sieci elektrycznych (bez ograniczeń)		NR STRONY: **E16**